FACULDADE DE TECNOLOGIA DO IPIRANGA (FATEC-IP)
CURSO DE ANÁLISE E DESENVOLVIMENTO DE SISTEMAS (ADS)

ESTRUTURA DE DADOS

Atividade N1-1: Diagrama de Blocos - Fila Dinâmica

Guilherme Cordovil Quirino Gomes

São Paulo, SP
16 de março de 2026

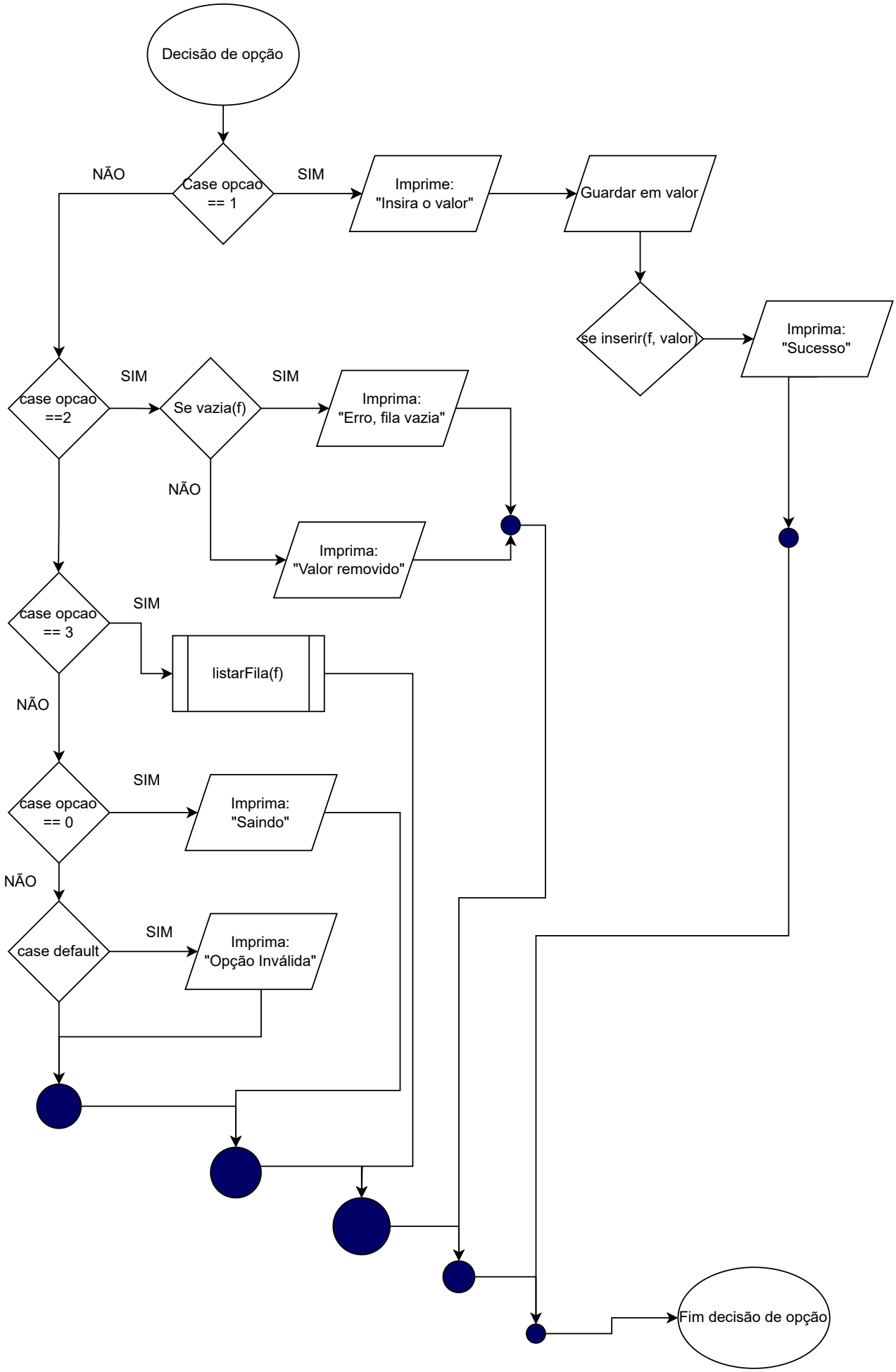
Decisão de opção
Case opcao == 1
NÃO
SIM
Imprime: "Insira o valor"
Guardar em valor
se inserir(f, valor)
Imprima: "Sucesso"
case opcao ==2
SIM
Se vazia(f)
SIM
Imprima: "Erro, fila vazia"
NÃO
Imprima: "Valor removido"
case opcao == 3
SIM
listarFila(f)
NÃO
case opcao == 0
SIM
Imprima: "Saindo"
NÃO
case default
SIM
Imprima: "Opção Inválida"
Fim decisão de opção

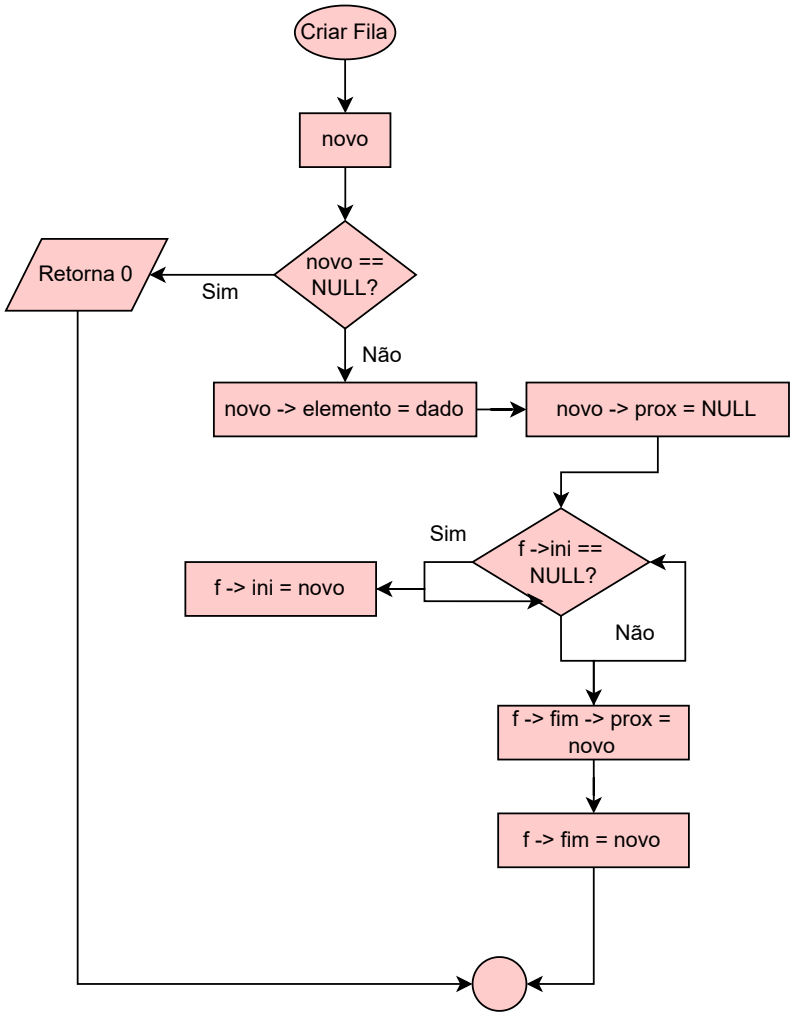
Criar Fila
novo
novo == NULL?
Sim
Retorna 0
Não
novo -> elemento = dado
novo -> prox = NULL
f ->ini == NULL?
Sim
f -> ini = novo
Não
f -> fim -> prox = novo
f -> fim = novo

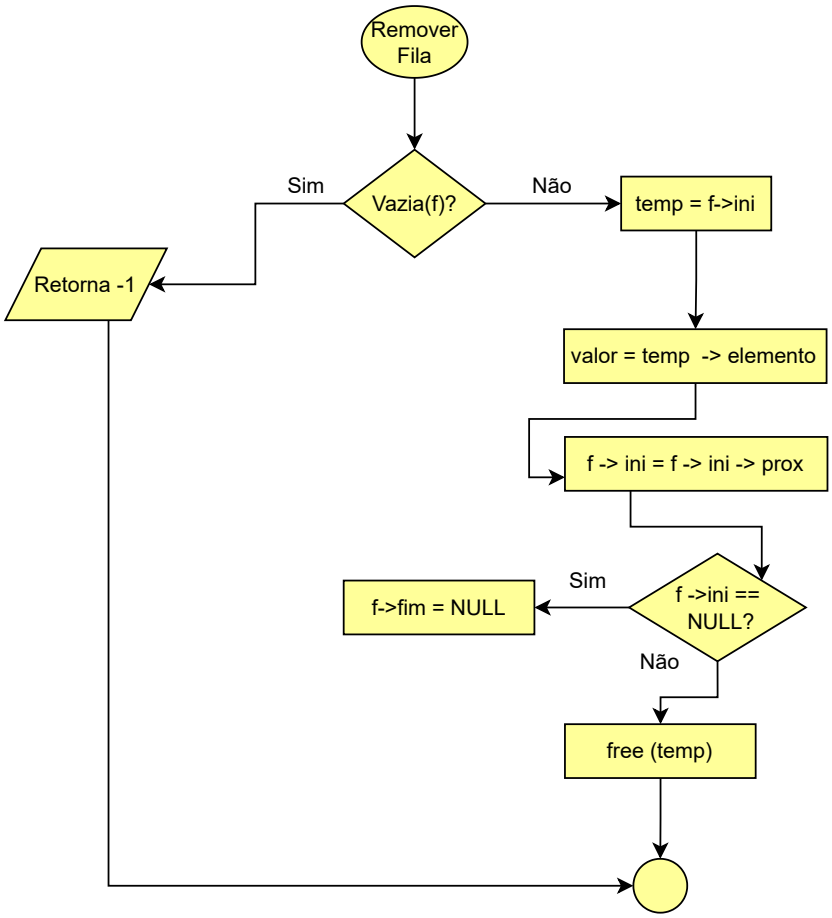
Remover Fila
Vazia(f)?
Sim
Não
Retorna -1
temp = f->ini
valor = temp -> elemento
f -> ini = f -> ini -> prox
f ->ini == NULL?
Sim
f->fim = NULL
Não
free (temp)

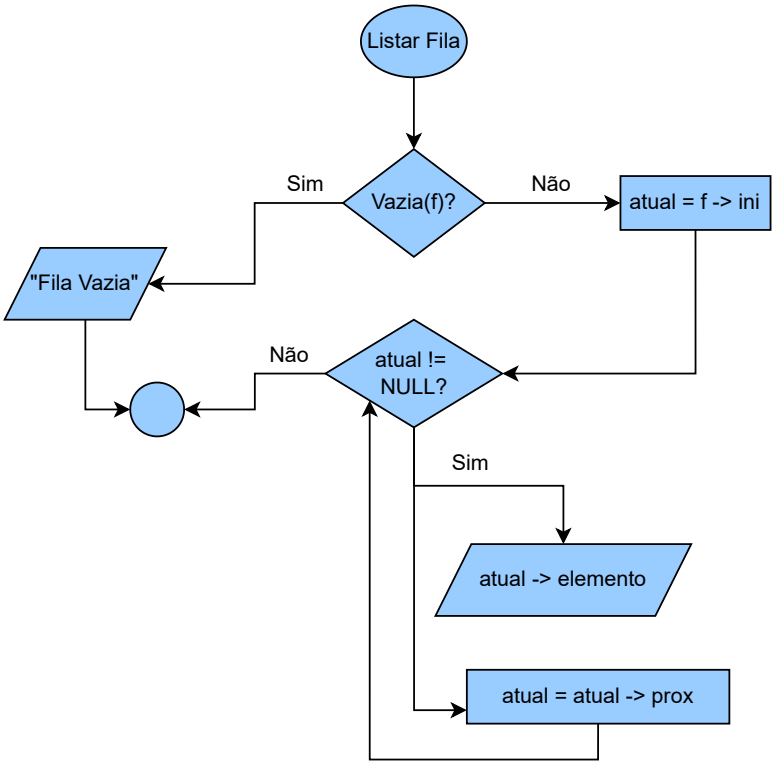
Listar Fila
Vazia(f)?
Sim
Não
"Fila Vazia"
atual = f -> ini
atual != NULL?
Não
Sim
atual -> elemento
atual = atual -> prox